INSIGHTER

GALERIE

Dossier de Presse 2020

Aperçu

Fondé: 2016

Propriétaire de la galerie: Vanessa Métayer

Siège: 16 Rue Pavée – 75004 Paris – France

Visite de la collection: Showroom à Munich ou sur rendez-vous à Paris

Décoration d'intérieur: conseil d'objets d'art personnalisé

Galerie en ligne: www.insighter.paris/collection

Exposition en cours:
OSMOSIS | Hildegardstrasse 2 – 80539 Munich – Allemagne

Expositions précédentes:
GENESIS | 1. Novembre 2018 – 31. Décembre 2019 | Hildegardstrasse 2 – 80539 Munich – Allemagne
SYMBIOSE | 20. – 26. Mars 2017 | 35 rue Guénégaud – Paris – France
CONFLUENCES | 15. - 25. Septembre 2016 | Am Rindermarkt 7 – Zurich – Suisse

Médias sociaux: https://www.instagram.com/insighter_paris | https://www.facebook.com/GalerieInsighter

Galerie Insighter

La galerie Insighter de Paris est une Platform d’art qui inclut la "conversation" entre les œuvres d'art de toutes époques et cultures et des artistes d'avant-garde. Fondée par Vanessa Métayer en 2016, la galerie combine l'ancien et le contemporain. Le talent de Vanessa permet aux formes, couleurs et lignes de fusionner pour former une impression symbiotique.

La galerie Insighter est composée de 3 éléments: la galerie en ligne, les conseils en art d'intérieur et des expositions sous forme de galerie pop-up dans plusieurs villes européennes.

Les œuvres d'art sont toujours disponibles en ligne pour les amateurs d'art qui ne peuvent pas se déplacer.

Vous pouvez trouver Vanessa sur des marchés d'art français, dans des ventes aux enchères à Paris ou dans les alentours. Elle place alors les pièces acquises dans son espace parisien où elles sont présentées aux clients avant d'être installées dans des maisons privées grâce à des conseils personnalisés sur l'art intérieur.

Entrer dans le monde de la Galerie Insighter, c'est comme voyager dans le temps. Vous serez guidés à travers différents époques et pays. Mais Vanessa vous explique l'histoire de chaque objet. Il est également fréquent de rencontrer des artistes qu'elle présente sur son site. On comprend donc rapidement que Vanessa consacre beaucoup d'efforts et beaucoup de temps à la relation personnelle avec ses artistes et clients.

La Galerie Insighter propose également aux clients d'hôtels, d'entreprises et de particuliers des réunions autour de l'art et de la décoration intérieure. De plus, son diplôme d'histoire de l'art ainsi que ses années d'expérience dans les ventes aux enchères internationales lui permettent aujourd'hui d'aider ses clients à connaître l'art.

Vanessa Métayer

"C'est l'objet qui me trouve", adage qui a toujours été la philosophie et le principe de vie de Vanessa Métayer.
Tout comme ses expositions nomades et ses conseils en décoration intérieure le montrent, son instinct ne l'a jamais trahie. Que ce soit pour les sculptures, les peintures, les lampes et les curiosités exceptionnelles, Vanessa Métayer suit son instinct pour trouver des objets vraiment uniques.

Née au Luxembourg, elle a grandi auprès de ses parents allemands et de ses sœurs et a vécu dans de nombreux pays, ce qui a développé sa fascination pour l'art et la culture. Toute sa vie a été marquée par les trésors du passé et ses rencontres avec de multiples artistes. Influencée par ses parents - tous deux collectionneurs d'art et voyageurs passionnés -toute jeune déjà elle avait un bon coup d'œil et une excellente compréhension de l'art du monde entier.

Après ses études en Suisse, elle est partie aux États Unis pour préparer un diplôme d'histoire de l'art, réussi avec félicitations. Sa première expérience professionnelle fut chez Christie's à New York puis plusieurs années dans l'une des meilleures salle des ventes aux enchères: Drouot.

Elle s'est installée à Paris où elle a parfait son expérience pendant plusieurs années: collaboration avec des négociants en bijouterie, des galeristes et des décorateurs. Ainsi s'est elle formée et a t-elle affiné son œil pour les objets et œuvres d'art, tout en explorant l'art contemporain. Son réseau d'artistes et de marchands d'art l'a rendue populaire auprès des décorateurs et architectes d'intérieur qui ont à cœur de lui demander ses compétences dans l'art de trouver des objets extraordinaires pour leurs clients.

Vanessa Métayer travaille avec des artistes d'avant-garde, des designers influents et d'autres artisans créateurs. Son œil bien exercé, sa personnalité passionnée et son sentiment d'humanité envers un objet ont fait d'elle un expert en art. Aujourd'hui, elle possède la Galerie Insighter, crée des expositions itinérantes dans de nombreuses villes d'Europe et donne des conseils personnalisés en matière d'art dans le monde entier.

Artistes

Henri-George ADAM
Marc AGHEMIO
ARLUS
Emili ARMENGOL
Gae AULENTI
Gustav BOLIN
Pol BURY
CAMPANA Brothers
Jean-Claude CARDINAUX
Gianni CELADA
Francesco Buzzi CERIANI
Gilles CHABRIER
Marie CHAPUIS
Jean COCTEAU
Jean CORTOT
Maurice DE BECQUE
Jean DESPRES
Jacques FATH
Pierre FOLIE
Carlo FORCOLINI
Ruth FRANCKEN
Pierre-Ely GARDETTE
Pierre GIRAUDON
Aline GUI
Harvey GUZZINI
Marc d'HAERENS
James HAMILTON
Wai HONG
Curtis JERE
Ghislène JOLIVET
George JOUVE
Louis Christiaan KALFF
Jay KIRSCH
Akira KUGIMACHI
Vincent LAJARIGE
Erwine et Estelle LAVERNE
Yonel LEBOVICI
Cary LEIBOWITZ
Jan LUKAS
Oliver MASMONTEIL
Mathieu MATÉGOT
Ingo MAURER
Hilton MC CONNICO
Manuel MÉRIDA
Stella MERTENS
Whan NAMGOONG
NICOLA L
Catherine NOLL
Jean-Luc PARANT
Henri PROSI
Dominique RAYOU
René ROCHE
Sergio RODRIGUES
Eero SAARINEN
Boris TABACOFF
Roger-François THEPOT
Michel THOMPSON
Jean-Louis VETTIER
Jean-Marc VUILLAUME
Roger WEBER

Exposition en cours : Munich ‘Osmosis 2020’

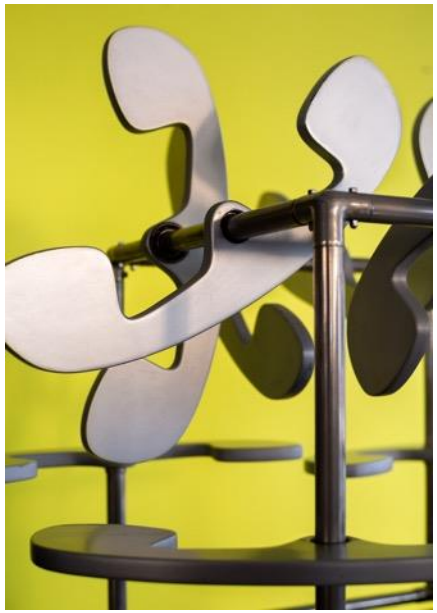

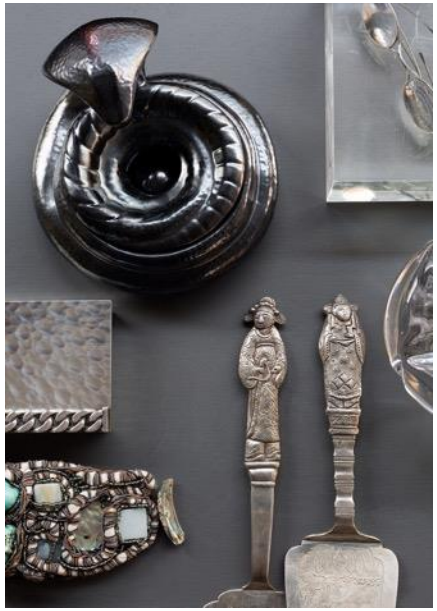

Vanessa Métayer

Collection

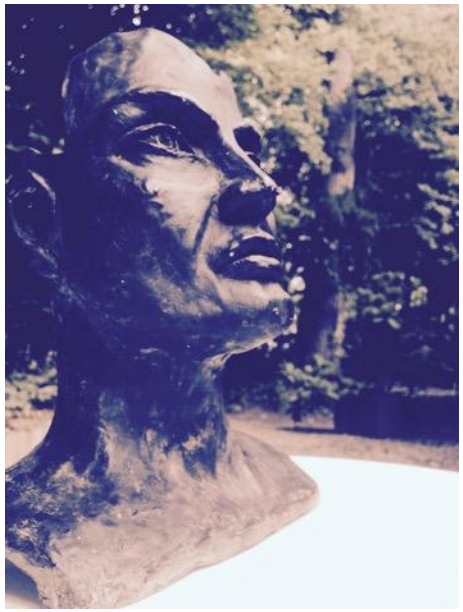

Expositions précédentes

Confluences – Zurich 2016

Symbiose – Paris 2017

Genesis – Munich 2018 / 2019

Vue d’intérieur – Paris

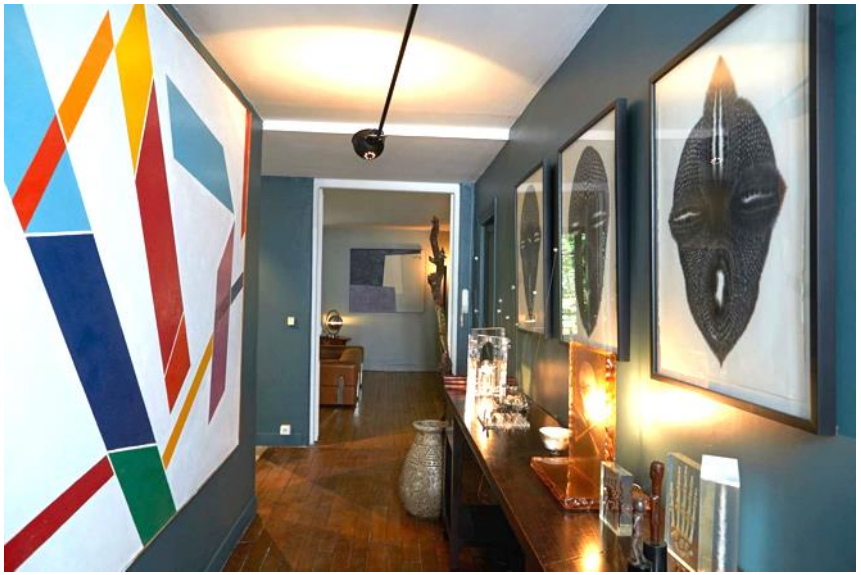

INSIGHTER

GALERIE

Contact de Presse

Vanessa Métayer

+ 33 6 26 39 50 04

press@insighter.paris